LAS CARACTERÍSTICAS DE LA VIVIENDA Y SUS INSTALACIONES ESTARAN SUPEDITADAS A LAS EXIGENCIAS DE LAS NORMATIVAS VIGENTES, ASÍ COMO A LAS SOLUCIONES TÉCNICAS DETERMINADAS POR LA DIRECCIÓN FACULTATIVA
PLANO DEL PROYECTO EJECUTIVO, SUJETO A MODIFICACIONES EN OBRA Y A CRITERIO DE LA DIRECCIÓN FACULTATIVA LAS SUPERFICIES DEFINITIVAS, SERAN LAS RESULTANTES DE LA EJECUCIÓN DE OBRA.

ESCALERA C - 5º 2ª

SUPERFÍCIES ÚTILES (m²)	
RECIBIDOR	5,00 m²
DISTRIBUIDOR	2,35 m²
SALÓN-COMEDOR	23,15 m²
COCINA	12,75 m²
BAÑO 1	2,60 m²
HABITACIÓN 1	12,20 m²
HABITACIÓN 2	10,70 m²
LAVABO	2,05 m²
BAÑO 2	3,75 m²
TOTAL SUP. (sin terraza)	74,55 m²
TERRAZA	8,75 m²

SUPERFÍCIE CONSTRUÍDA SIN TERRAZA	88,20 m²

* Electrodomésticos no incluidos.

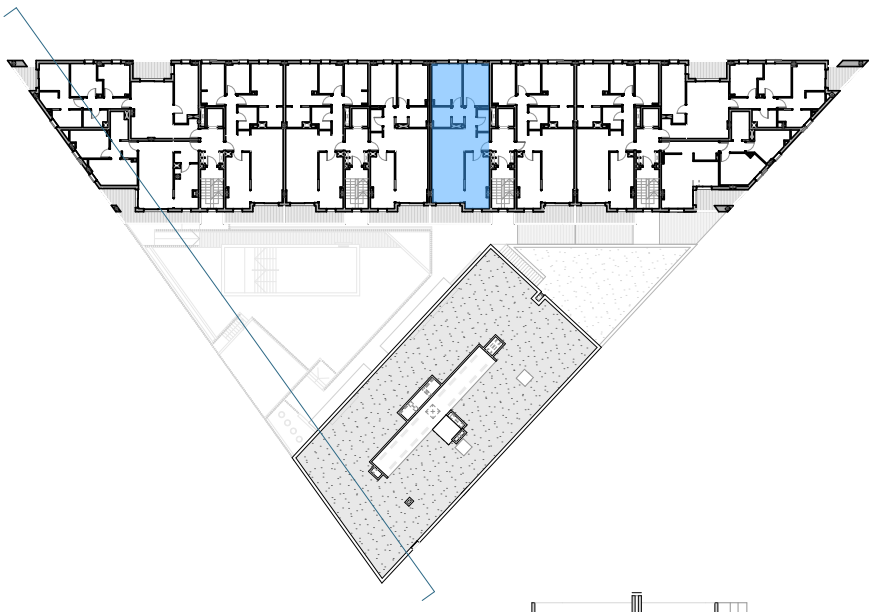

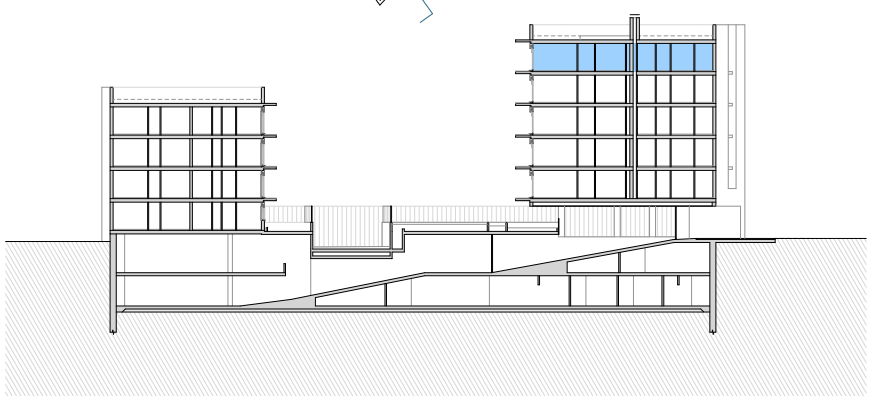

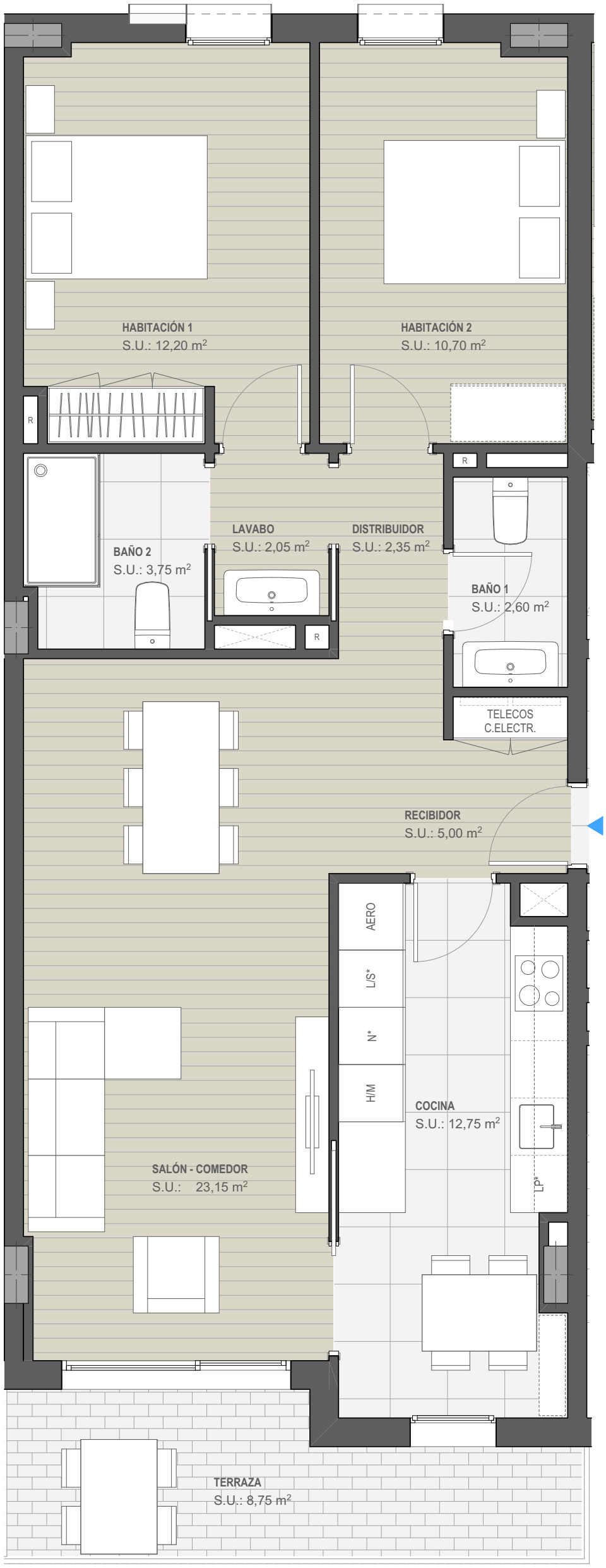

soriguē

escala: A3 1/50 0 1 2

PROMOCIÓN DE 70 VIVIENDAS CON ZONA COMUNITARIA Y APARCAMIENTO

N

ESCALERA C - 5º 2ª

Finca nº12 - CAN COLOMER
Carrer Terque.TERRASSA